



香港復康會
The Hong Kong Society
for Rehabilitation

南區社區重點項目計劃

Southern District Signature Project Scheme

南區復康專線

Southern District Rehab Access

2024年4月至2025年3月

營運及財務計劃

Business & Financial Plan

For the period from Apr 2024 to Mar 2025

日期 Date: 09-01-2024

目錄 Table of Content

1. 主旨 Subject	2
2. 背景 Background.....	2
3. 服務具體內容及安排 Service Details	2
4. 服務對象及資格 Target users and Eligibility	4
5. 營運方式 Operation Details	4
6. 人力資源 Human Resource.....	5
7. 服務保證與保障 Quality Assurance and Insurance ..	6
8. 財務預算 Financial Budget.....	7
9. 總結及展望 Conclusion and Perspectives.....	7
附錄一 Appendix 1.....	8
附錄二 Appendix 2.....	13
附錄三 Appendix 3.....	14

1. 主旨 Subject

香港復康會（下稱：「本會」）就「南區復康專線」向南區民政事務處提交2024年4月1日至2025年3月31日的營運及財務計劃書。

The Hong Kong Society for Rehabilitation (hereinafter referred as “HKSR”) submitted the business and financial plan (1 April 2024 to 31 March 2025) of “Southern District Rehab Access” (hereinafter referred as “SDRA”) to the Southern District Office (hereinafter referred as “SDO”).

2. 背景 Background

行政長官於 2013 年施政報告中宣布，為每個區議會預留一次過一億元撥款，以推行社區重點項目。本會於2017年8月提交「南區復康專線」計劃建議書，獲南區區議會選定為南區社區重點項目之一，並得到立法會財委會於2018年支持撥款，為行動不便的南區居民提供前往公立醫院及醫療機構的直接交通服務，解決交通上的困難。透過回應他們於區內的交通需要，改善他們的生活，建立一個和諧共融的南區。「南區復康專線」已於2020年7月2日起分階段展開服務。

The Chief Executive announced in his 2013 Policy Address that the Government would earmark a one-off provision of \$100 million for each District Council to implement projects under the Signature Project Scheme. In August 2017, HKSR submitted the SDRA proposal, which was selected by the Southern District Council (hereinafter referred as “SDC”) as one of the signature projects of the Southern District. The funding application for this project was supported by the Finance Committee of the Legislative Council in 2018. The aim of SDRA is to provide direct accessible transport services to public hospitals and medical institutions for residents with impaired mobility in the Southern District. Apart from responding to their traffic needs in the area and improving their lives, SDRA will also help build a harmonious and inclusive community in the Southern District. SDRA service has commenced since 2 July 2020 in phases.

3. 服務具體內容及安排 Service Details

此服務共利用8輛無障礙小型巴士，營運5條定點定時的「循環服務線」及1條預約「共乘服務線」，免費接載行動不便的南區居民及其陪同者，來往公立醫院，包括瑪麗醫院、根德公爵夫人兒童醫院、東華三院馮堯敬醫院、麥理浩復康院、葛量洪醫院以及黃竹坑醫院等。每輛無障礙小型巴士可提供最多3部輪椅停放空間及9個固定座位。

In this Service, a total of 8 barrier-free minibuses will be deployed to operate 5 free “Circular Service Routes” and one pre-booked “Share-ride Service”. Residents with mobility difficulty

and their carers in the Southern District can use these services for transportation to and from public hospitals including Queen Mary Hospital, Duchess of Kent Children's Hospital, Tung Wah Group of Hospitals Fung Yiu King Hospital, MacLehose Medical Rehabilitation Centre, Grantham Hospital & Wong Chuk Hang Hospital. Each accessible light bus is equipped with 9 passenger seats and is able to carry a maximum of 3 wheelchairs.

「南區復康專線」的服務時間為星期一至五（公眾假期除外），上午7時30分至下午6時35分。目標服務年期為5年，期間為2020年7月2日至2025年7月1日，若資源許可，可延長服務年期。

Service hours of SDRA are from 7:30am to 6:35pm during Monday to Friday (excluding public holidays). The target service period is 5 years and expected service will be provided from 2 July 2020 to 1 July 2025. The service period will be extended if resources permit.

於2024年4月1日至2025年3月31日，除特別因素外，「南區復康專線」將提供合共246日的正常服務，而每服務日將提供不小於41班次的服務。預期服務班次及客次數目如下：

During 1 April 2023 to 31 March 2024, SDRA shall provide no less than 41 shifts per each normal service day (except for special circumstances). The total expected service shifts and passenger trips in this 246 service days are listed as below:

路線 Route	預期每日 服務班次 Target Daily Service Shift	預期每日 服務客次 Target Daily Passenger Trip	預期全年 服務班次 Target Annual Service Shift	預期全年 服務客次 Target Annual Passenger Trip
S1 – 海怡、鴨脷洲 South Horizons / Ap Lei Chau	8	36	1,968	8,856
S2 – 黃竹坑、利東 Wong Chuk Hang / Lei Tung	7	32	1,722	7,872
S3 – 置富、華富 Chi Fu / Wah Fu	8	36	1,968	8,856
S4 – 石排灣、香港仔 Shek Pai Wan / Aberdeen	8	36	1,968	8,856
S5 – 華貴、田灣 Wah Kwai / Tin Wan	8	36	1,968	8,856
S6 – 共乘服務* Share-ride Service*	2	9	492	2,214
合計	41	185	10,086	45,510

*班次按預約需求

*Based on reservation demand

有關各循環服務線的服務班次的時間表，請參考附件一。

For the latest service time table of each Circular Service Routes, please refer to Appendix (1).

4. 服務對象及資格 Target users and Eligibility

服務對象為行動不便的南區居民，包括：

Service targets are residents in the Southern District with impaired mobility, including:

- 持有由勞工及福利局簽發的「殘疾人士登記證」的人士；
Holders of the “Registration Card for People with Disabilities” issued by the Labour and Welfare Department;
- 輪椅、拐杖或其他行動輔助器的使用者；
Users of wheelchairs, crutches or other mobility aids;
- 因其他原因（例如年老、意外受傷、腳疾、疾病或傷患等）而行動不便的人士；
People with impaired mobility due to other reasons (such as old age, accidental injury, foot disease, illness or injury etc.);
- 區內住院病人或接受資助護理安老院舍住宿照顧的社區人士；以及
In-patients or community members receiving subsidised residential care in elderly care homes in the Southern District; and
- 上述各類人士每人最多一位照顧者。
At most one carer for each passenger of the above categories.

5. 營運方式 Operation Details

「南區復康專線」將按以下營運方式提供服務：

SDRA will be operated in the following mode:

- 服務免費，以先到先得方式提供，額滿即止。
Service is free of charge on a first-come-first-served basis until the quota is full.
- 合資格及有需要使用服務的南區居民可於用車前7天(輪椅使用者為用車前10天)至班次開始約10分鐘前致電客戶服務熱線或透過手機應用程式預約服務；未有預約的乘客亦可選擇於車站候車。
Eligible residents in the Southern District in need of SDRA service can call the service hotline or book the service through the mobile application 7 days in advance (10 days in advance for wheelchair user) to around 10 minutes of start service shift. Alternatively, passengers who do not have a reservation can choose to queue up at the bus stop.
- 預約熱線辦公時間為星期一至星期五(公眾假期除外)，每天早上9時至下午1時及下午2時至5時由客戶服務員接聽，辦公時間以外則以音頻操作。
The service booking hotline operates from Monday to Friday (excluding public holidays) from 9:00 a.m. to 1:00 p.m. and 2:00 p.m. to 5 p.m. daily and is answered by customer service assistants. An interactive Voice Response System is operated after office hours.
- 乘客可透過手機應用程式得知車站位置及預計到站時間，以及車輛滿座/剩餘座位情況，方便乘客決定應否在車站候車。
Passengers can use the mobile app to find out the location of the bus stop, the estimated arrival time, and the number of vacant seats of the vehicle for easy boarding.

6. 人力資源 Human Resource

為推展服務，香港復康會已成立一個穩定團隊。於2024-2025年度的職員預算，維持：

HKSR has already set up a stable team to take care of the service. For 2024-2025, the team maintains as follows:

職位 Position	人數 Number	主要工作範疇 Major Job Duties
項目經理 Project Manager	1	負責統籌及營運整個項目 Oversee the Project execution
主任 Officer	1	負責日常營運及支援 Manage daily operation and supports
運作組長 Operation Team Leader	1	負責人手及車輛調度，安排車輛保養及維修 Mobilize manpower and vehicles, arrange vehicle maintenance and repairs
客戶服務助理 Customer Service Assistant	2	負責客戶服務，包括電話預約服務 Handle customer services and bookings
行政文員 Administration Clerk	1	負責日常文書及行政支援 Provide clerical and administrative supports
車長 Driver	9	負責駕駛車輛，提供服務 Perform driving duties, provide services
接載護理員 Attendant	8	聯絡及照顧行動不便乘客 communicate and take care of passengers
總數 Total	23	

7. 服務保證與保障 Quality Assurance and Insurance

本會依據ISO9001:2015品質體系標準管理服務，確保服務質素：
HKSR manage our service according to ISO9001:2015 quality management standard to ensure service quality:

- 所有前線員工曾接受相關訓練，處理異常情況。
All frontline staff have been trained to handle abnormal situation.
- 當有涉及傷亡的意外時，本會將根據既定程序通知南區民政事務處有關負責人。
In the event of accident involving injury or death, HKSR will notify the responsible person of SDO in accordance with the established procedures.
- 本會將展開有關意外調查及執行適當糾正措施，避免發生同類事故/意外。
Accident investigation will be conducted and remedial measures will be taken to prevent reoccurrence of similar incidents/accidents.
- 所有投訴將按照附錄二的投訴處理程序方式處理。
All complaints will be handled in accordance with the complaint handling procedures stated in Appendix (2).

本會將購買足夠保險，以保障員工、服務使用者及第三者，包括：
HKSR will ensure adequate insurance in place to protect employees, service users and third parties, including:

- 港幣2千萬元的公眾責任險。
Public liability insurance cover up to \$20 million.
- 港幣1億元的第三者責任險。
Insurance cover for death and injury of third party at \$100 million.
- 僱員補償保險。
Employee compensation insurance.

8. 財務預算 Financial Budget

就「南區復康專線」2024年4月至2025年3月的預算支出，包括：

The total budget of expenditure SDRA during April 2023 to March 2024 includes:

項目 Item	預算 Budget Apr 2024 – Mar 2025 (HK\$)
收入 Income	
政府資源 Government Resource	\$8,886,260
總收入 Total Income	\$8,886,260
資本開支 Fixed Assets	
設備更新 Fleet Management & Booking System and Other Equipments Enhancement	\$300,000
小計 Sub-total (a)	\$300,000
營運開支 Operating Expenses	
員工薪酬 Personal Emoluments	\$5,910,590
車輛營運費用 Vehicle Running Costs	\$1,626,270
其他開支 Other Charges	\$1,049,400
小計 Sub-total (b)	\$8,586,260
總支出 Total Expenditure (a) + (b)	\$8,886,260

相關計劃的實際及預算支出，請參考附件三。

For the actual and budget expenditure, please refer to Appendix (3).

9. 總結及展望 Conclusion and Perspectives

本會期望透過持續改善「南區復康專線」的服務，為行動不便的南區居民提供前往公立醫院及醫療機構的直接交通服務，為他們解決交通上的困難的同時，亦協助南區建立一個和諧共融的社區。

Through the continuous improvement of the SDRA service, HKSR would like to provide residents with impaired mobility in the Southern District with direct accessible transportation service to public hospitals and medical institutions, and to help build a harmonious and inclusive community at the same time.

附錄一 Appendix 1

有關各循環服務線的行車時間表

SDRA Service Time Table of Circular Service Routes

S1 - 海怡半島、鴨脷洲線

South Horizons/Ap Lei Chau Route

服務時間表 Service Time Table

站號 Stop	車站位置 Location	第一班 1 st Shift	第二班 2 nd Shift	第三班 3 rd Shift	第四班 4 th Shift	第五班 5 th Shift	第六班 6 th Shift	第七班 7 th Shift	第八班 8 th Shift
1	海怡半島15座 Block 15, South Horizons	07:30	08:50	10:10	11:30	12:50	14:10	15:30	16:50
2	鴨脷洲邨巴士總站 Ap Lei Chau Estate Bus Terminus	07:35	08:55	10:15	11:35	12:55	14:15	15:35	16:55
3	鴨脷洲大街 Ap Lei Chau Main Street	07:40	09:00	10:20	11:40	13:00	14:20	15:40	17:00
4	逸港居 Ocean Court	07:46	09:06	10:26	11:46	13:06	14:26	15:46	17:06
5	瑪麗醫院S座 Block S, Queen Mary Hospital	08:00	09:20	10:40	12:00	13:20	14:40	16:00	17:20
6	東華三院馮堯敬醫院 Tung Wah Group of Hospitals Fung Yiu King Hospital	08:13	09:33	10:53	12:13	13:33	14:53	16:13	17:33
7	大口環根德公爵夫人兒童醫院 The Duchess of Kent Children's Hospital at Sandy Bay	08:13	09:33	10:53	12:13	13:33	14:53	16:13	17:33
8	麥理浩復康院 MacLehose Medical Rehabilitation Centre	08:15	09:35	10:55	12:15	13:35	14:55	16:15	17:35
9	香港仔海傍道 Aberdeen Praya Road	08:30	09:50	11:10	12:30	13:50	15:10	16:30	17:50
10	鴨脷洲大街 Ap Lei Chau Main Street	08:35	09:55	11:15	12:35	13:55	15:15	16:35	17:55
11	鴨脷洲邨巴士總站 Ap Lei Chau Estate Bus Terminus	08:40	10:00	11:20	12:40	14:00	15:20	16:40	18:00
12	海怡半島15座 Block 15, South Horizons	08:45	10:05	11:25	12:45	14:05	15:25	16:45	18:05

生效日期: 2021年5月31日

Effective date: 31 May 2021

S2 -利東、黃竹坑線 Wong Chuk Hang/Lei Tung

服務時間表 Service Time Table

站號 Stop	車站位置 Location	第一班 1 st Shift	第二班 2 nd Shift	第三班 3 rd Shift	第四班 4 th Shift	第五班 5 th Shift	第六班 6 th Shift	第七班 7 th Shift
1	南濤閣 South Wave Court	07:40	09:05	10:30	12:55	14:20	15:45	17:10
2	深灣道公共交通總站 Shum Wan Road Public Transport Terminus	07:43	09:08	10:33	12:58	14:23	15:48	17:13
3#	深灣軒 Sham Wan Towers	07:50	09:15	10:40	13:05	14:30	15:55	17:20
4	利東邨巴士站 Bus stop at Lei Tung Estate	07:53	09:18	10:43	13:08	14:33	15:58	17:23
5	漁安苑小巴總站 Yue On Court Minibus Terminus	07:57	09:22	10:47	13:12	14:37	16:02	17:27
6#	漁安苑(瑚安閣) Wu On House, Yue On Court	07:58	09:23	10:48	13:13	14:38	16:03	17:28
7	瑪麗醫院S座 Block S, Queen Mary Hospital	08:10	09:35	11:00	13:25	14:50	16:15	17:40
8	東華三院馮堯敬醫院 Tung Wah Group of Hospitals Fung Yiu King Hospital	08:23	09:48	11:13	13:38	15:03	16:28	17:53
9	大口環根德公爵夫人兒童醫院 The Duchess of Kent Children's Hospital at Sandy Bay	08:23	09:48	11:13	13:38	15:03	16:28	17:53
10	麥理浩復康院 MacLehose Medical Rehabilitation Centre	08:25	09:50	11:15	13:40	15:05	16:30	17:55
11#	深灣軒 Sham Wan Towers	08:38	10:03	11:28	13:53	15:18	16:43	18:08
12	利東邨巴士站 Bus stop at Lei Tung Estate	08:41	10:06	11:31	13:56	15:21	16:46	18:11
13	漁安苑小巴總站 Yue On Court Minibus Terminus	08:45	10:10	11:35	14:00	15:25	16:50	18:15
14#	漁安苑(瑚安閣) Wu On House, Yue On Court	08:46	10:11	11:36	14:01	15:26	16:51	18:16
15	南濤閣 South Wave Court	08:58	10:23	11:48	14:13	15:38	17:03	18:28
16	深灣道公共交通總站 Shum Wan Road Public Transport Terminus	09:00	10:25	11:50	14:15	15:40	17:05	18:30

生效日期: 2023年7月7日
Effective date: 7 July 2023

按上落客預約需要
Stop by reservation

S3 - 置富、華富線
Chi Fu/Wah Fu Route

服務時間表 Service Time Table

站號 Stop	車站位置 Location	第一班 1 st Shift	第二班 2 nd Shift	第三班 3 rd Shift	第四班 4 th Shift	第五班 5 th Shift	第六班 6 th Shift	第七班 7 th Shift	第八班 8 th Shift
1	置富花園6座(富逸苑) Fu Yat Yuen, Block 6, Chi Fu Fa Yuen	07:37	08:52	10:07	11:27	12:42	13:57	15:12	16:27
2	置富花園巴士總站 Chi Fu Fa Yuen Bus Terminus	07:39	08:54	10:09	11:29	12:44	13:59	15:14	16:29
3#	置富花園16座(富昌苑) Fu Cheong Yuen, Block 16, Chi Fu Fa Yuen	07:40	08:55	10:10	11:30	12:45	14:00	15:15	16:30
4	薄扶林花園5座 Block 5, Pok Fu Lam Garden	07:42	08:57	10:12	11:32	12:47	14:02	15:17	16:32
5	薄扶林花園1座 Block 1, Pok Fu Lam Garden	07:44	08:59	10:14	11:34	12:49	14:04	15:19	16:34
6	華富邨(華景樓) Wah King House, Wah Fu Est.	07:46	09:01	10:16	11:36	12:51	14:06	15:21	16:36
7	華富邨(華樂樓) Wah Lok House, Wah Fu Est.	07:48	09:03	10:18	11:38	12:53	14:08	15:23	16:38
8	華富邨(華美樓) Wah Mei House, Wah Fu Est.	07:50	09:05	10:20	11:40	12:55	14:10	15:25	16:40
9	華富邨(瀑布灣公園) Waterfall Bay Park, Wah Fu Est.	07:52	09:07	10:22	11:42	12:57	14:12	15:27	16:42
10#	華富邨(華興樓) Wah Hing House, Wah Fu Est.	07:54	09:09	10:24	11:44	12:59	14:14	15:29	16:44
11	東華三院馮堯敬醫院 Tung Wah Group of Hospitals Fung Yiu King Hospital	08:04	09:19	10:34	11:54	13:09	14:24	15:39	16:54
12	大口環根德公爵夫人兒童醫院 The Duchess of Kent Children's Hospital at Sandy Bay	08:04	09:19	10:34	11:54	13:09	14:24	15:39	16:54
13	麥理浩復康院 MacLehose Medical Rehabilitation Centre	08:06	09:21	10:36	11:56	13:11	14:26	15:41	16:56
14	瑪麗醫院S座 Block S, Queen Mary Hospital	08:18	09:33	10:48	12:08	13:23	14:38	15:53	17:08
15	置富花園6座(富逸苑) Fu Yat Yuen, Block 6, Chi Fu Fa Yuen	08:31	09:46	11:01	12:21	13:36	14:51	16:06	17:21
16	置富花園巴士總站 Chi Fu Fa Yuen Bus Terminus	08:33	09:48	11:03	12:23	13:38	14:53	16:08	17:23
17#	置富花園16座(富昌苑) Fu Cheong Yuen, Block 16, Chi Fu Fa Yuen	08:34	09:49	11:04	12:24	13:39	14:54	16:09	17:24
18	薄扶林花園5座 Block 5, Pok Fu Lam Garden	08:36	09:51	11:06	12:26	13:41	14:56	16:11	17:26
19	薄扶林花園1座 Block 1, Pok Fu Lam Garden	08:38	09:53	11:08	12:28	13:43	14:58	16:13	17:28
20	華富邨(華景樓) Wah King House, Wah Fu Est.	08:40	09:55	11:10	12:30	13:45	15:00	16:15	17:30
21	華富邨(華樂樓) Wah Lok House, Wah Fu Est.	08:42	09:57	11:12	12:32	13:47	15:02	16:17	17:32
22	華富邨(華美樓) Wah Mei House, Wah Fu Est.	08:44	09:59	11:14	12:34	13:49	15:04	16:19	17:34
23	華富邨(瀑布灣公園) Waterfall Bay Park, Wah Fu Est.	08:46	10:01	11:16	12:36	13:51	15:06	16:21	17:36

站號 Stop	車站位置 Location	第一班 1 st Shift	第二班 2 nd Shift	第三班 3 rd Shift	第四班 4 th Shift	第五班 5 th Shift	第六班 6 th Shift	第七班 7 th Shift	第八班 8 th Shift
24#	華富邨(華興樓) Wah Hing House, Wah Fu Est.	08:48	10:03	11:18	12:38	13:53	15:08	16:23	17:38

生效日期: 2023年12月1日
Effective date: 1 December 2023

按上落客預約需要
Stop by reservation

S4 - 石排灣、香港仔 Shek Pai Wan/Aberdeen Route

服務時間表 Service Time Table

站號 Stop	車站位置 Location	第一班 1 st Shift	第二班 2 nd Shift	第三班 3 rd Shift	第四班 4 th Shift	第五班 5 th Shift	第六班 6 th Shift	第七班 7 th Shift	第八班 8 th Shift
1	漁光道扶康會康復中心 Fu Hong Society Rehabilitation Centre, Yue Kwong Rd.	07:48	09:08	10:28	11:48	13:08	14:28	15:48	17:08
2	石排灣邨碧朗樓 Pik Long House, Shek Pai Wan Estate	07:50	09:10	10:30	11:50	13:10	14:30	15:50	17:10
3	漁暉苑景暉閣巴士站 Bus Stop at King Fai House, Yue Fai Court	07:53	09:13	10:33	11:53	13:13	14:33	15:53	17:13
4#	漁光村白沙樓 Pak Sha Lau, Yue Kwong Chuen	07:55	09:15	10:35	11:55	13:15	14:35	15:55	17:15
5	香港仔中心(南寧街) Nam Ning Street, Aberdeen Centre	07:58	09:18	10:38	11:58	13:18	14:38	15:58	17:18
6	中華廚藝學院 Chinese Culinary Institute	08:06	09:26	10:46	12:06	13:26	14:46	16:06	17:26
7	瑪麗醫院S座 Block S, Queen Mary Hospital	08:16	09:36	10:56	12:16	13:36	14:56	16:16	17:36
8	東華三院馮堯敬醫院 Tung Wah Group of Hospitals Fung Yiu King Hospital	08:29	09:49	11:09	12:29	13:49	15:09	16:29	17:49
9	大口環根德公爵夫人兒童醫院 The Duchess of Kent Children's Hospital at Sandy Bay	08:29	09:49	11:09	12:29	13:49	15:09	16:29	17:49
10	麥理浩復康院 MacLehose Medical Rehabilitation Centre	08:31	09:51	11:11	12:31	13:51	15:11	16:31	17:51
11	薄扶林村巴士站 Bus Stop at Pokfulam Village	08:42	10:02	11:22	12:42	14:02	15:22	16:42	18:02
12	香港仔中心(南寧街) Nam Ning Street, Aberdeen Centre	08:51	10:11	11:31	12:51	14:11	15:31	16:51	18:11
13#	漁光村白沙樓 Pak Sha Lau, Yue Kwong Chuen	08:54	10:14	11:34	12:54	14:14	15:34	16:54	18:14
14	漁光道扶康會康復中心 Fu Hong Society Rehabilitation Centre, Yue Kwong Rd.	08:57	10:17	11:37	12:57	14:17	15:37	16:57	18:17
15	石排灣邨碧朗樓 Pik Long House, Shek Pai Wan Estate	09:00	10:20	11:40	13:00	14:20	15:40	17:00	18:20
16	漁暉苑景暉閣巴士站 Bus Stop at King Fai House, Yue Fai Court	09:03	10:23	11:43	13:03	14:23	15:43	17:03	18:23

生效日期: 2021年5月31日
Effective date: 31 May 2021

按上落客預約需要
Stop by reservation

S5 - 華貴、田灣線 Wah Kwai/Tin Wan

服務時間表 Service Time Table

站號 Stop	車站位置 Location	第一班 1 st Shift	第二班 2 nd Shift	第三班 3 rd Shift	第四班 4 th Shift	第五班 5 th Shift	第六班 6 th Shift	第七班 7 th Shift	第八班 8 th Shift
1	華貴邨(華孝樓) Wah Hau House, Wah Kwai Estate	08:00	09:20	10:40	12:00	13:20	14:40	16:00	17:20
2	田灣街 Tin Wan Street	08:05	09:25	10:45	12:05	13:25	14:45	16:05	17:25
3	田灣邨田澤樓 Tin Chak House, Tin Wan Estate	08:11	09:31	10:51	12:11	13:31	14:51	16:11	17:31
4	田灣商場巴士站 Bus Stop at Tin Wan Shopping Centre	08:16	09:36	10:56	12:16	13:36	14:56	16:16	17:36
5#	心光盲人院暨學校 Ebenezer School & Home for the Visually Impaired	08:27	09:47	11:07	12:27	13:47	15:07	16:27	17:47
6	瑪麗醫院S座 Block S, Queen Mary Hospital	08:30	09:50	11:10	12:30	13:50	15:10	16:30	17:50
7	東華三院馮堯敬醫院 Tung Wah Group of Hospitals Fung Yiu King Hospital	08:43	10:03	11:23	12:43	14:03	15:23	16:43	18:03
8	大口環根德公爵夫人兒童醫院 The Duchess of Kent Children's Hospital at Sandy Bay	08:43	10:03	11:23	12:43	14:03	15:23	16:43	18:03
9	麥理浩復康院 MacLehose Medical Rehabilitation Centre	08:45	10:05	11:25	12:45	14:05	15:25	16:45	18:05
10#	薄扶林道巴士站 Bus Stop at Pok Fu Lam Road	08:55	10:15	11:35	12:55	14:15	15:35	16:55	18:15
11	田灣街 Tin Wan Street	08:59	10:19	11:39	12:59	14:19	15:39	16:59	18:19
12	田灣邨田澤樓 Tin Chak House, Tin Wan Estate	09:04	10:24	11:44	13:04	14:24	15:44	17:04	18:24
13	田灣商場巴士站 Bus Stop at Tin Wan Shopping Centre	09:10	10:30	11:50	13:10	14:30	15:50	17:10	18:30
14	華貴邨(華孝樓) Wah Hau House, Wah Kwai Estate	09:15	10:35	11:55	13:15	14:35	15:55	17:15	18:35

生效日期: 2022年1月17日
Effective date: 17 January 2022

按上落客預約需要
Stop by reservation

投訴處理程序 Compliant Handling Procedure

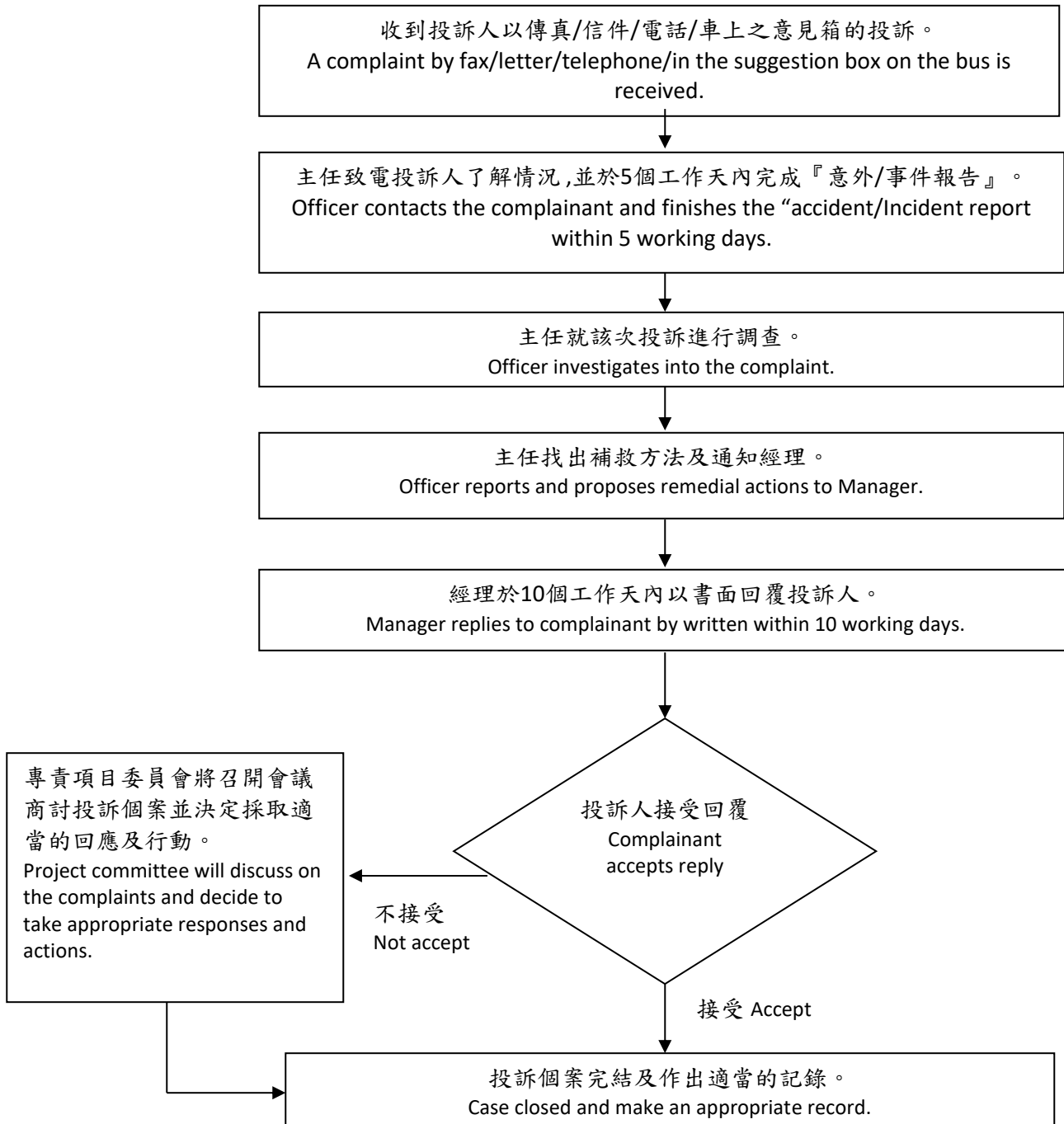

項目財務預算 Project Financial Budget

Operating Expenditure 營業支出	Year 1 第1年	Year 2 第2年	Year 3 第3年	Year 4 第4年	Year 5 第5年	Year 6 第6年	Year 7 第7年	6 Year Total
	Jan 2020 / Mar 2020	Apr 2020 / Mar 2021	Apr 2021 / Mar 2022	Apr 2022 / Mar 2023	Apr 2023 / Mar 2024	Apr 2024 / Mar 2025	Apr 2025 / Jan 2026	
	1月份2020年- 3月份2020年	4月份2020年- 3月份2021年	4月份2021年- 3月份2022年	4月份2022年- 3月份2023年	4月份2023年- 3月份2024年 (預計)	4月份2024年- 3月份2025年	4月份2025年- 12月份2025年 (9個月)	6年(總年期)
Income 收入	HKD	HKD	HKD	HKD	HKD	HKD	HKD	HKD
- Grant from Govt HKSAR政府撥款	120,865	4,273,030	6,074,121	7,090,065	7,885,630	8,586,260	6,070,029	40,100,000
								40,100,000
Expenditure 支出								
(a) Personal Emolument 個人薪酬	54,600	2,520,343	3,846,598	4,512,003	5,124,550	5,910,590	4,178,474	26,147,158
(b) Route Buses Running Costs 巴士路線車運行成本		868,164	1,241,903	1,513,386	1,619,710	1,626,270	1,149,686	8,019,119
(c) Other Expenses 其他費用	66,265	884,523	985,620	1,064,676	1,141,370	1,049,400	741,869	5,933,723
Total Expenditure 總支出	120,865	4,273,030	6,074,121	7,090,065	7,885,630	8,586,260	6,070,029	40,100,000
Surplus / (Deficit) 盈餘 / (赤字)								40,100,000
Fixed Assets List 固定資產清單								
(a) Purchase 8 new Buses 購買8輛新巴士		7,154,832						7,154,832
(b) Booking systems development, GPS and mobile app development and web page design 購置及開發預約系統, GPS入全球衛星定位裝置, 流動應用程式和網站設計	5,670	856,500	28,500	97,500	376,250	300,000		1,664,420
(c) Establishment of Bus stop (no monitor) 設立巴士站(不設顯示器)		118,114	2,480	35,547				156,141
(d) Remain approved fixed assets 核准剩餘固定資產							424,607	424,607
Fixed Assets Total 固定資產總額	5,670	8,129,446	30,980	133,047	376,250	300,000	424,607	9,400,000
TOTAL 總額	126,535	12,402,476	6,105,101	7,223,112	8,261,880	8,886,260	6,494,636	49,500,000