

有關環境保護署（環保署）的承辦商在皇后大道中  
毗鄰中環街市的行人天橋進行調查

環保署的承辦商英環香港有限公司（Ramboll Hong Kong Ltd.）正為環保署進行各路段的車輛分類調查（環保署報價單編號：19-02714）。收集所得的統計數據會供環保署用作估計本地車輛的廢氣排放量。

所在地

其中一個進行調查的路段是運輸署所公布的交通統計年報內的 2208 號調查站，該站位於皇后大道中。調查涉及錄影在附件 A 的位置圖中橫線所示位置，皇后大道中的交通情況。承辦商建議在二零二零年八月底前一個平日的晚上 11 時至翌日上午 7 時（共 8 小時），於皇后大道中毗鄰中環街市的行人天橋上錄影在附件 A的位置圖中橫線所示位置的交通情況。期間，承辦商的職員會在該地點進行錄影。他們的建議獲得環保署全力支持。承辦商會根據錄影紀錄，點算駛過橫線的車輛的類型和數目，並向環保署提交有關數據（樣本載於附件 B），以便環保署估計本地車輛的廢氣排放量。



根據合約規定，除環保署外，英環香港有限公司不得向任何其他人士披露本調查所得的結果及一切數據作任何用途。本文件所述的全部錄影紀錄及副本（由政府或承辦商持有），將在記錄日期起計三個月內銷毀。

環境保護署

2020 年 7 月

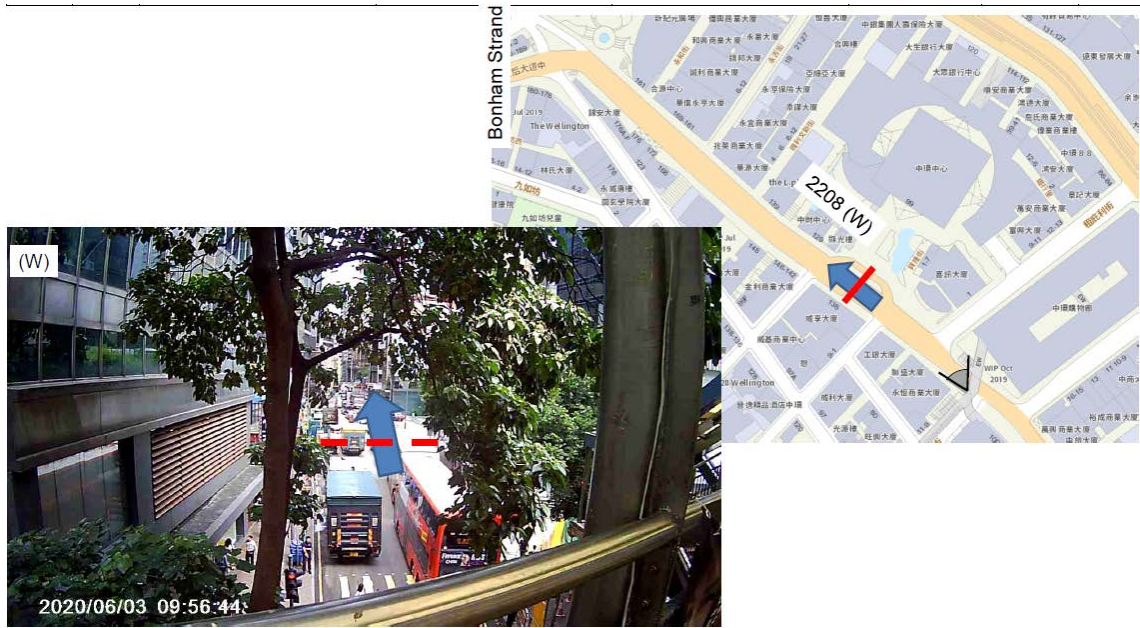
2208 站的調查計劃



		Quotation Ref.: 19-02714 Provision of Services for Survey on the Percentage of Vehicle Travelling on Roads	Queen's Road C	<table border="1"> <tr> <td colspan="2">Drawing No.: 2.8</td> </tr> <tr> <td>Date: 05-06-2020</td> <td>Scale: N.T.S</td> </tr> <tr> <td>Drawn: RL</td> <td>Check: YH</td> </tr> </table>	Drawing No.: 2.8		Date: 05-06-2020	Scale: N.T.S	Drawn: RL	Check: YH
Drawing No.: 2.8										
Date: 05-06-2020	Scale: N.T.S									
Drawn: RL	Check: YH									

Q:\Projects\EPD\VEHS\EA0104\_Deliverables\02\_Survey\_Schedule\02\2009\Survey\_Index\_2020-06-08\_VBA.ppt

附件 B

調查數據樣本

交通情況	天氣	時段	電單車	私家車	的士	公共小巴	私家小巴	貨車	輕型貨車	中型貨車/ 重型貨車	非專營巴士	專營單層巴士	專營雙層巴士
正常	良好	2300-2400	1	72	140	0	0	3	3	1	0	5	11
正常	良好	0000-0100	0	35	141	0	0	1	1	1	0	6	12
正常	良好	0100-0200	0	26	210	0	0	1	0	1	1	1	9
正常	良好	0200-0300	0	7	180	4	0	1	0	1	1	0	7
正常	良好	0300-0400	0	10	151	1	0	0	1	1	0	0	2
正常	良好	0400-0500	1	5	138	0	0	3	1	2	0	0	0
正常	良好	0500-0600	0	9	78	0	0	9	1	1	0	0	0
正常	良好	0600-0700	1	9	61	1	0	9	1	2	0	0	2