

- 圖例 LEGEND**
- 最高建築物高度 (在主水平基準上若干米)
MAXIMUM BUILDING HEIGHT (IN METRES ABOVE PRINCIPAL DATUM)
 - 地盤編號
SITE NUMBERS
 - 最高建築物高度 (樓層數目)
MAXIMUM BUILDING HEIGHT (IN NUMBER OF STOREYS)
 - 土地用途檢討範圍
BOUNDARY OF LAND USE REVIEW
 - 擬議住宅用地
PROPOSED RESIDENTIAL
 - 擬議政府、機構或社區用地
PROPOSED GOVERNMENT, INSTITUTION OR COMMUNITY
 - 擬議休憩用地/海濱長廊
PROPOSED OPEN SPACE / PROMENADE
 - 擬議綠化地帶
PROPOSED GREEN BELT
 - 擬議其他指定用途
PROPOSED OTHER SPECIFIED USES
 - 鐵路相關用途
RAILWAY RELATED USE
 - 擬議綜合私人住宅發展用地
PROPOSED COMPREHENSIVE PRIVATE RESIDENTIAL DEVELOPMENT
 - 擬議海濱長廊
PROPOSED PROMENADE
 - 現有住宅用地
EXISTING RESIDENTIAL
 - 現有政府、機構或社區用地
EXISTING GOVERNMENT, INSTITUTION OR COMMUNITY
 - 現有休憩用地
EXISTING OPEN SPACE
 - 擬議挖掘隧道
PROPOSED BORED / MINED TUNNEL
 - 擬議建築物間距
PROPOSED BUILDING GAP
 - 擬議非建築用地
PROPOSED NON BUILDING AREA

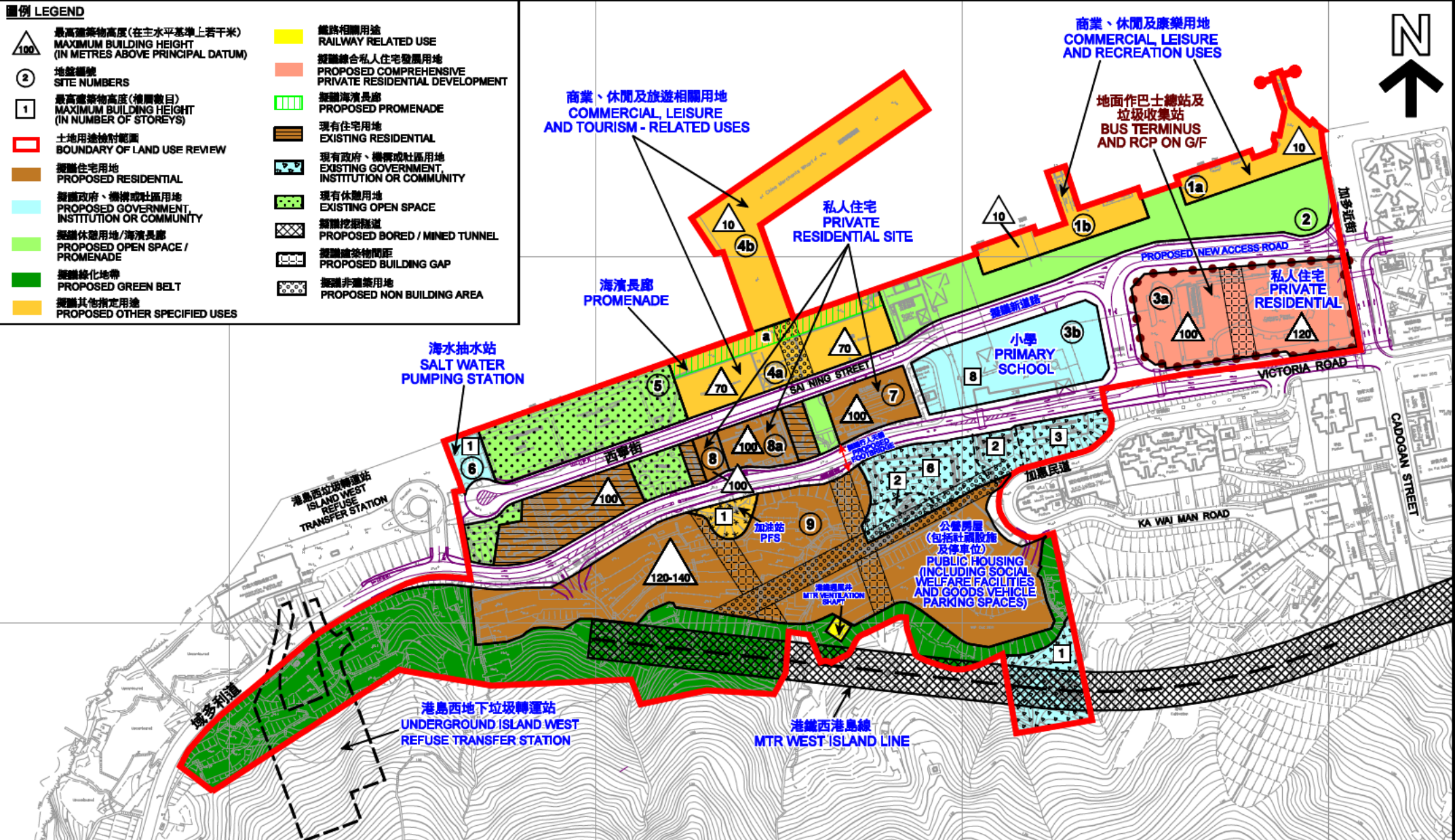

本摘要圖於2013年5月16日獲備，
所根據的資料為測量圖編號
11-SW-6C和D
EXTRACT PLAN PREPARED ON 16.5.2013
BASED ON SURVEY SHEETS No.
11-SW-6C & D

堅尼地城西部土地用途檢討
LAND USE REVIEW ON THE WESTERN PART OF KENNEDY TOWN

土地用途方案
LAND USE PROPOSAL

SCALE 1 : 3 500

規 劃 署
PLANNING
DEPARTMENT



參考編號
REFERENCE No.
M/H1/13/4

圖 PLAN
3